ÖFD-nytt

Årgång 8 nr 3

20 dec 2008

Östsvenska Fotodistriktet

Ledare

Så var det jul igen och med den kommer väl tomten med många klappar, stora som små. Det viktiga är att ge bort något av värde, som t ex ett fotografi på ett fint landskap eller ett vackert stilleben. En del kanske köper en digital fotoram att visa semesterbilderna i – men är det inte mer känsla i ett fotopapper med barytbas?

Ett bra fotografi växer med tiden. Du märker det först när någon vill ta ner bilden från väggen och ersätta den med något annat. Vägra detta och förklara varför bilden är så bra! Då kommer insikten och den bättre fotografen inom dig kikar fram.

Det blir i så fall en bra start på 2009, och kanske kan just ditt fotografi bli starten på en fotografisk karriär!

God jul!

Conny Andersson
Ordförande

Dags för Elmia!

Vi hoppas få omkring 80 löpmeter på fotomässan i Jönköping nästa år 2009. Mässan är tre dagar 3 – 5 april och förutspås bli ännu större än tidigare.

I början av nästa år kontaktar vi er som var med 2008, men om du vill vara först och få en garanterad yta på minst 6 löpmeter, skriv till oss i styrelsen!

Conny

Några blandade länkar:

Riksförbundets hemsida:
http://rsf-fotoklubbar.org/

Östsvenska fotodistriktets hemsida:
http://fotoklubben.nu/ofd/docs/nybrev25.pdf

Östfoto 2009 ?

Hur ska vi ha det i framtiden med Östfoto?

Jag tycker det är bra med en tävling för enstaka bilder som komplement till Östsvenskans kollektioner.

Återigen står vi utan arrangör till tävlingen.

Tidigare har ju tävlingen varit helt självgående, men på senare år har det slarvats med att utse arrangör för nästkommande år.

Finns det någon klubb som är villig att ta tag i arrangemanget 2009?

Ingemar

Seminarium för 8.e året

För 8:e året i rad den 9.e November hade ett 30 tal personer samlats i Ingatorp för att ha seminarium. Det har blivit en tradition att medlemmar från fotoklubbarna i Östsvenska Fotodistriktet kommer till Ingatorp varje år.

Ett ämne som var genomgående under hela dagen var hur och varför man arbetar med RAW format. Dagen började med en genomgång av Peter Janson om skillnaden mellan Raw och JPG.

Deltagarna delades sedan in i grupper som roterade under dagen och fick lära sig mer om hur man lagrar sina bilder på olika sätt men också om olika kameror och bildbehandling.

Foto: Mats Jungmyren

Mats

Ordförande
Conny Andersson
013 – 10 40 51
conny@conny.nu

Vice ordförande
Ingemar Karlsson
0141 – 57 486
ingemarkarlsson@telia.com

Kassör
Sören Andersson
0381 – 214 22
soren.andersson@mbox304.swipnet.se

Ledamot
Poul Gilvad
0383 – 192 63
poulinye@citynetv.se

Ledamot
Bill Dowert
0383 – 30562
bill_dowert@hotmail.com

Studiesamordnare
Mats Jungmyren
070 – 515 89 82
mats.jungmyren@comhem.se

E-post
ofd@fotoklubben.nu

Postgiro Adress
27 69 93 – 3

ÖFD-nytt
Östsvenska Fotodistriktet
c / o Conny Andersson
Karl Dahlgrensgatan 14B
582 28 Linköping

Hemsida
http://www.fotoklubben.nu/ofd

Årsavgift / klubb
Medlemsantal * 10 kr

Utkommer 20 mars, 20 augusti, 20 december.
Skriver gärna om just din klubbaktivitet.
Hjälper din klubb att synas.
Nyhetsbrev på hemsidan är i färg.

Bildens Dag – Motala först ut

Två miljarder bilder – så mycket fotograferas det under en sommar, bara av svenskar! Uträkningen är gjord av kamerabranschen och bygger på antalet sålda kameror och antagandet att man tar c:a 500 semesterbilder per kamera.

Foto: Rolf Hansson

Detta har föranlett Borens Fotoklubb att fundera kring hur man bäst möter alla dessa bilder – och fotograferna bakom.

Söndagen den 7:e september arrangerades därför Bildens Dag i Motala. Allmänheten bjöds in för att visa sina bilder - och för att träffa både amatörfotografer och proffs. Ett 50-tal personer hade sökt sig till Dubergska Gården, för att titta på Fotoklubbens bilder och för att ta del av de föreläsningar som ägde rum. Idén till Bildens Dag kommer ursprungligen från Riksförbundet Svensk Fotografi (fotoklubbarnas riksorganisation).

Correnfotografen Mia Karlsvärd, som också är ordförande i Pressfotografernas Klubb, inledde med att berätta om arbetet på en tidningsredaktion. Man ställs ofta inför mycket svåra frågor om vad man kan publicera och vad som inte bör tas upp och Mia gav exempel på detta med bilder i samband med Malexandermorden.

Det faktum att det tas så ofantligt många bilder fick besökande Motalafotografen Åke Svensson att fundera. Risken är att man glömmer att ta dom där viktiga bilderna, menar Åke. Fotograferandet har blivit litet förflackat och inte så många tänker på att dokumentera nuet. Förr var det en litet större sak att ta bilder och då var man också noggrannare i valet av motiv.

Foto: Rolf Hansson

Den digitala revolutionen har också medfört att upphovsfrågorna har blivit allt viktigare. Kring detta föreläste bildombudsmannen Staffan Teste. Staffan är jurist hos Bildleverantörernas Förening och därmed specialist på vad man får och inte får när det gäller upphovsrätt och publicering. Åhörarna fick klart för sig att man faktiskt får fotografera vem som helst på allmän plats, och också publicera bilderna, under förutsättning att bilderna inte är kränkande. Och för den som till äventyrs har missat att det är fotoförbud vid exempelvis en konsert gäller att varken polis eller ordningsvakt får konfiskera kamera eller minneskort utan beslut av åklagare. Däremot får man förstås inte fotografera vidare.

Några modiga besökare passade också på att delta i den tävling som hade utannonserats. Högst fem bilder var fick man lämna och priserna består i förstoringar av de vinnande bilderna. Tävlingsresultatet meddelas inom kort.

Rolf Hansson, Borens FK

Östsvenska Fotodistriktets årsstämma 26 oktober 2008

ÖFDs stämma består av två delar. Först mötesförhandlingar därefter redovisning av fototävlingen ”Östsvenskan”. Åtvidabergs fotoklubb var värd för stämman i år och gjorde detta förtjänstfullt. Styrelsen fick helt godkänt för det gångna året och alla omvaldes.

Distriktet har 556 medlemmar fördelat på 17 klubbar i Östergötland och Småland.

Ett viktigt beslut som togs på mötet var att tillåta digitalisering av alla bilder i fototävlingen östsvenskan men endast för redovisning på stämman och för publicering i nyhetsbrevet. ÖFDs nyhetsbrev kommer i mars, augusti och december Det finns att hämta på fotoklubben.nu/ofd. Bildbedömningen skall ske utifrån bilderna som dom skickats in. Dia som dia och påsikt som påsikt. Tidigare har införts att dia och digitala bilder är en grupp. Pappersbilder, monterade, skall visas på skärmar eller liknande också för att eventuellt kunna visas för allmänheten som kan rösta på sin bästa bild, ”Folkets Röst”. Detta är dock frivilligt för arrangörerna.

Tyvärr tog ingen fotoklubb chansen att arrangera ”Östfoto” i år. Östfoto är en tävling i enstaka foto som styrelsen gärna propagerar för.

Aktiviteter är bl.a. digitalseminariet i Ingatorp för sjunde året i följd.

Nästa stämma arrangeras av den nybildade klubben Borens FK som är en sammanslagning av Motala och Borensbergs fotoklubbar.

”Östsvenskan” är en kollektionsfototävling i påsikt och dia/digitalt. Vinnare av guldplaketten i grupp A påsikt, blev Laila Mikaelsen från Eksjö, silver till Mats Andersson, Norrköping och brons till Ulrich Fischer, Nässjö. Grupp B dia/digital vanns av Lennart Gustavsson, tvåa Kjell Karlsson, båda från Tranås FK. Trea Peter Jansson, Borens FK.

Sören Carlsson, Åtvidabergs FK, redovisar Östsvenskans påsiktsklass. *Foto: Conny Andersson*

Rapporterade, gjorde Poul Gilvad, Vetlanda FK.

Östsvenskans regler i grupp B ändras

Särskilda regler i grupp B, punkt 4:

Digitala bilder ska uppfylla; längsta sida om max 700 punkter och vara centrerade på en 1024x768 punkters grå (R=128,G=128,B=128) bakgrund. Formatet skall vara JPEG och max 1 megabyte. Bilder som saknar färgprofil anses använda profilen sRGB.

Anledningen till ändringen är att stående och liggande bilder ska få samma förutsättningar samt att de vanligaste projektorerna idag kan visa 1024x768 punkter utan omskalning av bilden.

Styrelsen

Protokoll från Östsvenska fotodistriktets årsstämma

Söndagen den 26 oktober 2008 i Åtvidaberg

§1 Stämmans öppnande

Ordförande Conny Andersson öppnade mötet.

§2 Val av ordförande för stämman

Conny Andersson valdes som ordförande.

§3 Val av sekreterare för stämman

Sören Carlsson valdes som sekreterare.

§4 Godkännande av föredragningslistan

Föredragningslistan godkändes.

§5 Fråga om stämmans behöriga utlysande

Stämman fanns behörigen utlyst.

§6 Val av två justeringsmän att jämte ordföranden justera protokollet, samt att fungera som rösträknare.

Gunilla Furutun och Poul Gilvad valdes som justeringsmän.

§7 Upprop av delegater och fastställande av röstlängd.

Klubb	**Medl.**	**Röst.**	**Delegater**
Ankarsrums Fotoklubb	16	1	
Borens Fotoklubb	48	1	Mats Jungmyren
Eksjö Fotoklubb	12	1	Reidun Weigner
Hultsfredsbygdens Fotoamatörer	25	1	
Huskvarna Fotoklubb	51	2	
Ingatorps Fotoklubb	13	1	Sören Andersson
Linköpings Fotoklubb	30	1	Conny Andersson
Fotoklubben Norrköping	84	2	Lennart Adolfsson, Sören Josefsson
Nässjö Fotoklubb	40	1	
Oskarshamns Fotoklubb	25	1	
Söderköpings Fotoförening	30	1	
Tranås	20	1	Kenneth Schill
Vetlanda Fotoklubb	31	1	Bertil Eriksson
Värnamo Fotoklubb	34	1	Kalle Palmér
Åseda Fotoklubb	?	1	
Åtvidabergs Fotoklubb	59	2	Svante Pettersson, Marianne Piper
Östergötlands naturfoto. sällskap	38	1	
TOTALT	**556**	**20**	

§8 Redovisningar

a) Verksamhetsberättelse – ok
b) Ekonomisk rapport – ok
c) Revisionsberättelse – ok

Berättelserna godkändes.

§9 Fråga om ansvarsfrihet för distriktsstyrelsen.

Styrelsen beviljades ansvarsfrihet för det gångna året.

§10 Bestämmande av årsavgift och dess sista inbetalningsdag.

Årsavgiften beslutades bli oförändrad 10kr/medlem och inbetalas senast 1 maj.

§11 Behandling av bordlagda, av styrelsen hänskjutna ärenden samt inkomna motioner.

Inga inkomna motioner.

§12 Bestämmande av arrangör/-er för kommande distriktsfotostämma/-or.

Arrangör för 2009? (Arrangör för 2008 är Åtvidabergs fotoklubb.)

Borens Fotoklubb arrangerar 2009, Fotoklubben Norrköping 2010.

§13 Val till distriktsstyrelsen.

a) Ordförande (1 år)

Conny Andersson, Linköpings FK omvaldes.

b) Två styrelseledamöter (2 år)

Bill Dowert och Poul Gilvad, båda Vetlanda fotoklubb omvaldes.
Ingemar Karlsson (Motala FK) och Sören Andersson (Ingatorps FK) har ett år kvar.

c) Två styrelsesuppleanter från nästa års arrangörsklubb (1 år)

Peter Jansson och Mikael Grahn från Borens FK utsetta som styrelsesuppleanter.

d) Två revisorer samt två suppleanter för dessa (1 år)

Revisorer, omval av Sture Karlsson och Gunnar Bäckström i Nässjö FK.
Revisorssuppleanter, omval av Lars-Olof Smedenfors och Jörgen Lundahl Värnamo Fotoklubb.

e) Två valberedare, ev. från nuvarande arrangörsklubb (1 år)

Styrelsen i Åtvidabergs Fotoklubb utser valberedning.

f) Studiesamordnare (1 år)

Mats Jungmyren omvaldes.

§14 Övrigt. Avtackningar, utmärkelser mm.

a) Digitalisering av bider påsikt och projektion

Förslaget från Borens Fotoklubb bifogas. Förslaget bifölls.

b) Tillägg i projektionsklassen

Tillägg/ändring av tävlingsregler om bildstorlek i projektionsklass. Max sida 640 pixlar, grå bakgrund. Detta för att inte liggande bilder skall projiceras större. Förslaget bifölls.

c) Klubbkod

Förslaget att avskaffa koden bifölls icke. Klubbkoden tas dock bort från hemsidan.

§15 Distriktsfotostämmans avslutande.

Stämman förklarades avslutad av Conny Andersson.

Sekreterare vid stämman	*Justeras*
Conny Andersson	*Gunilla Furutun och Poul Gilvad*

ÅRSBERÄTTELSE
ÖSTSVENSKA FOTODISTRIKTET
VERKSAMHETSÅRET 2007/08

Möten: Utöver distriktsfotostämman i Eksjö med efterföljande konstituerande möte har 4 protokollförda styrelsemöten genomförts under året.
2 dec. -07 i Kisa. 24 feb. -08 i Motala. 1 juni i Nye. 14 sept. i Åtvidaberg
Styrelsen: Alla i styrelsen som var i tur att avgå omvaldes på stämman i Eksjö.
Mats Jungmyren valdes till studiesamordnare för ytterligare ett år.
Revisorer för ett år blev Sture Karlsson och Gunnar Bäckström båda Nässjö FK
Ersättare, Lars-Olof Smedenfors och Jörgen Lundahl båda från Värnamo FK.
Någon valberedning gick inte att få till stånd, frågan hänsköts till Eksjös styrelse.
Styrelsen gav Eksjö FK en eloge i nyhetsbrevet, för ett mycket väl genomfört årsmöte
Nyhetsbrev: Styrelsens rapportering till medlemmarna har främst skett via nyhetsbreven som kommit i dec, mars och aug. Dessa finns också på hemsidan, www.fotoklubben.nu/ofd.
Klubbar & medlemmar: Medlemstalet har ökat markant sen fotoklubben i Norrköping gått med i distriktet. Fotoklubben i Åseda meddelar att verksamheten just nu går på sparlåga.
Motala och Borensberg har gått samman. Nytt namn är Borens FK.
2008 fanns 556 medlemmar i distriktet fördelade på 18 klubbar, en ökning med 47

Östsvenskan: Kollektionstävlingen, Tranås FK vann både klasserna. Guldplaketter till Jörgen Persson och Kjell Karlsson. Tranås tog därmed hem vandringspriset även i påsikt, för tredje gången. Detta pris är därmed avvecklat.
Sammantaget, blev Eksjö bästa klubb i påsikt knappt före Tranås som dock var bäst i projektorklassen. Folket i Eksjö tyckte att Reidun Weigner hade bästa bilden i ”Folkets röst”.
Vinnarbilderna från Östsvenskan finns i nyhetsbrevet december 2007.
Östfoto: Blev tyvärr inställt i år, ingen fotoklubb tog chansen att arrangera detta.

Övriga aktiviteter: Förra årets klubbledarträff var så lyckat att styrelsen har tagit initiativ till ett nytt möte med representanter från intresserade klubbar nu i november preliminärt i Kisa.
Digitalseminariet kommer att genomföras som vanligt i Ingatorp, 9 november.
2007 års seminarium i bildbedömning var så efterfrågat att ett extra fick ordnas i februari
Bildens dag, är en ide, från Bo Cedervall, som styrelsen arbetar för att sprida. Iden är att allmänheten kommer och visar upp sina bilder och diskuterar dessa med mer erfarna fotografer.
Tanken är att detta skall ske på samma dag över hela landet.
Styrelsen arbetar på att scanna gamla ”Småvarmt” för att få dessa tillgängliga i digital form
Ett antal av distriktets klubbar deltog också med bilder på. FOTO & VIDEOmässan 4-5 april på ELMIA i Jönköping. Styrelsen höll i trådarna

Med denna enkla redovisning, tackar styrelsen för det gångna året och ställer härmed sina platser till årsmötets förfogande.

Conny Andersson, ordf. **Ingemar Karlsson, vice ordf.**
Sören Andersson, kassör **Poul Gilvad, Bill Dowert, ledamöter**
Mats Jungmyren, studiesamordnare

Åtvidaberg 26 oktober 2008

Kassarapport Östsvenska Fotodistriktet

070901-080831

Saldo från föregående år	12782,09	
Medlemsavgifter	5760,00	
DIFO 2006	2950,00	2656,00
Utskick		140,00
Kursbidrag	3000,00	
Kurs	12000,00	18112,00
Administration		2526,50
Saldo till nästa år		13057,59
	36492,09	36492,09

Utgående Balans

Plusgiro	13057,59	
Kapital		13057,59
	13057,59	13057,59

Ingatorp 2008-09-24

Sören Andersson

Budget

DIFO 2008-DIFO 2009

Ingående behållning	**12800,00**
Nyhetsbrev mm	-300,00
Medlemsavgifter	5500,00
Administration	-3000,00
DIFO 2009	3000,00
DIFO 2009	-4000,00
Programverksamhet	-2000,00
Utgående behållning	**12000,00**

Östsvenskan 2008, Grupp A

Placering	Poäng	Kod	Nummer	Titel	Antal	Fotograf	Klubb
1 guld	8	21	1001	Här kommer jag	3	Laila Mikaelsen	Eksjö
2 silver	6	22	5801	Grönslick	3	Mats Andersson	Norrköping
3 brons	4	31	5755	Ränder	3	Ulrich Ficher	Nässjö
4 diplom	3	22	8129	Josefine	3	Niclas Bodin	Norrköping
5 diplom	3	16	5445	Havsstrand	4	Sören Carlsson	Åtvidaberg
6 diplom	3	31	2431	Huggen sten	3	Sture Karlsson	Nässjö
7 diplom	3	14	2900	Rostiga jordbruksmask	4	Thomas Hedrén	Vetlanda
8 diplom	3	27	1727	Dykning förbjuden, is	3	Barbara Andersson	Ingatorp
9 diplom	3	22	5840	Vattendrag	3	Lennart Adolfsson	Norrköping

Östsvenskan 2008, Grupp B

Placering	Poäng	Kod	Nummer	Titel	Antal	Fotograf	Klubb
1 guld	8	23	3840	Sländor	digital	Lennart Gustavsson	Tranås
2 silver	6	23	220	Bålgeting	digital	Kjell Karlsson	Tranås
3 brons	4	34	640410	Frisörbesök	digital	Peter Jansson	Boren
4 diplom	3	34	970503	Flicka med klarinett	digital	Lovis Jansson	Boren
5 diplom	3	21	3040	Va vill han nu igen	digital	Eva Hellström	Eksjö
6 diplom	3	16	2180	Ägg	digital	Gunilla Furutun	Åtvidaberg
7 diplom	3	21	2030	Bill kan inte sitta still	digital	Mia Hellström	Eksjö

Klubbsammanräkning, Grupp A	Poäng	Kollektioner	Medlemmar	Koll./Medl.
Norrköping	**12**	**5**		
Eksjö	**8**	**6**		
Nässjö	**7**	**3**		
Ingatorp	**3**	**3**	**13**	**23%**
Vetlanda	**3**	**5**	**31**	**16%**
Åtvidaberg	**3**	**3**	**59**	**5%**

Klubbsammanräkning, Grupp B	Poäng	Kollektioner
Tranås	**14**	**2**
Boren	**7**	**9**
Eksjö	**6**	**2**
Åtvidaberg	**3**	**2**

1:a plats. 1001, Grupp A

Här kommer jag

Och här är vinnaren. Juryn var ganska ense därför att det är en mycket bra sammanhållen kollektion men ändå med variation, mycket fint ljus och skärpa, naturligt och harmoniskt. Första bilden är flickan bra placerad med stolpen i gyllene snittet. Välkomponerad, välexponerad.

Ett stort GRATTIS!

Foto: Laila Mikaelsen, Eksjö FK

2:a plats. 5801, Grupp A

Grönslick

Liknande motiv har funnits länge men dessa gröna följsamma alger har fotografen lyckats särskilt bra med. Fint mycket säreget slöjliknande ljus, bra färger, välkomponerad, väl sammanhållen utan för mycket upprepning. Bild B har bäst lyster.

Grattis till andra platsen!

Foto: Mats Andersson
Norrköpings FK

3:e plats. 5755, Grupp A

Ränder.

Mycket bra sammanhållen kollektion med härliga komplementfärger som fångar betraktarens intresse direkt. En upprepad vertikalrörelse bildar ett mönster av olika tjocklek. Egentligen bryter bilden av stammarna av mot de andra två men kollektionen hålls ändå samman pga samma lodräta linjespel. Men i den här kollektionen är det ändå färgerna som har huvudrollen.

Foto: Ulrich Fischer, Nässjö FK

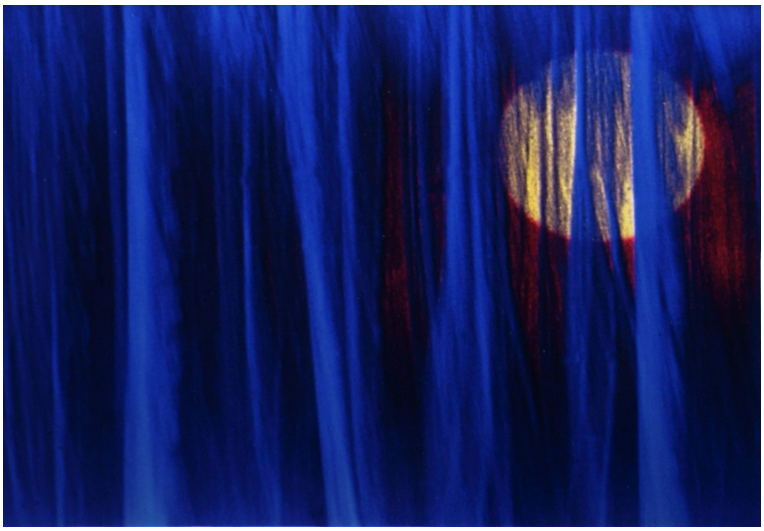

1:a plats, grupp B

3840 Sländor

En serie som varierar men ändå håller ihop, och svår att fånga, här krävs tålamod. En renodlad bakgrund som framhäver färg och form hos sländorna. En riktningsrörelse genom diagonalen av de två stråna och i sländan som flyger.Här finns både rörelse och stillbild, sländorna är väl frigjorda mot bakgrunden så att deras färg och form framhävs.

GRATTIS!

Foto: Lennart Gustavsson, Tranås FK

2:a plats, grupp B

220 Bålgeting

En mycket bra kollektion då en geting knappast låter sig övertalas att posera! Fint ljus, välexponerad, härlig bildvinkel som gör att getingen ser mycket större ut än den är. Hög klass, genomtänkt, helt ok oskärpa på bakomvarande geting som gör att det blir balans och djup i bilden.Dock även här en stående och 2 liggande bilder.

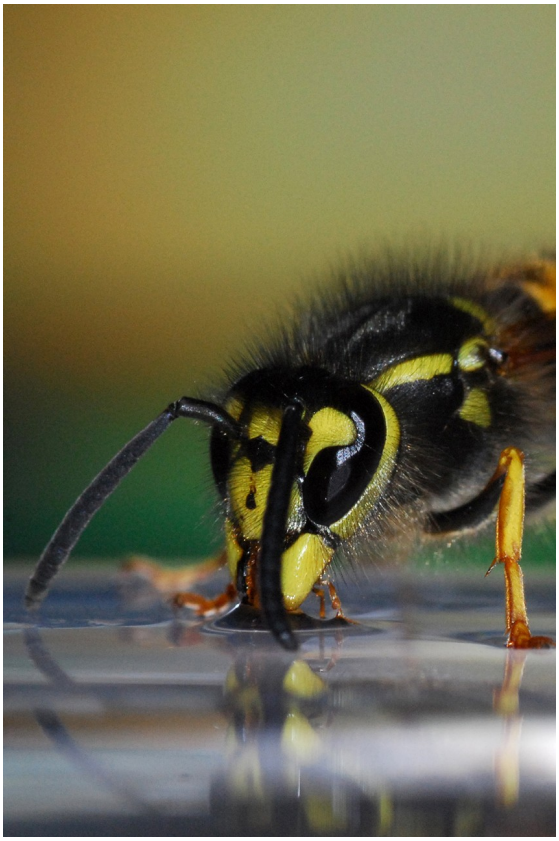

Foto: Kjell Karlsson, Tranås FK

3:e plats, grupp B

640410 Frisörbesök

En trevlig liten berättelse i vardagen där fotografen tänkt till för att få ihop frisörbesöket i tre enkla bilder som hänger väl ihop. Det är alltså berättelsen som är det viktiga i den här kollektionen som avslutas med att hon kommer ut med de fallna lockarna i en plastpåse. Ofta är det de enkla skildringarna som är de svåra. Bra gjort!

Foto: Peter Jansson, Borens FK

Resultat och kommentarer, Östsvenskan Grupp A

(Bedömning av Eskilstuna fotoklubb)

10:e plats. 640410 Banan

Hej vilken rolig kollektion det är. En jury ställer sig alltid frågan, varför så få humorbilder?
Såväl på lokalplanet som på riksfoto så lyser humorbilder med sin frånvaro.
Nu fick vi i alla fall se en sådan kollektion även om den utvisar en del tekniska brister.
Den digitala utskriften är ej alls bra – det svarta går mot lila-grått och bakgrunden är alldeles för rörig.
Ordningsföljd och bildvinklar är dock OK. Sista bilden är kul med rörelse i kastet med bananskalet.

9:e plats. 5840 Vattendrag

Vattnets rörelse mellan stenarna i forsen ger liv i bilden, lugn komposition, den vilsamma gröna färgen, bra skärpa och bra sammanhållen kollektion där mittenbilden är mest intressant. Men inte speciellt spännande.

8:e plats. 1727 Dykning förbjuden.

Otroligt att fotografen lyckats fånga så många inisade skyltar – festligt. Fotografen har gjort det som här går att göra av motivvalet. En sådan här kollektion skulle nog slå på kontinenten!
Bra och naturtrogna färger i både skylt, is och vatten. Sista bildens skylt döljs lite väl mycket, men man kan nog ana vad den varnar för. Sammanhållen kollektion också genom höjdformatet på alla bilderna.

7:e plats. 2900 Rostiga jordbruksmaskiner

Allt gammalt och uttjänt behöver inte vara fult. Det här motivet lockar till en närmare granskning. Bra skärpa. Fin färgskala med tanke bakom. En dokumentär serie från en svunnen tid. Vi var tvekande till bild D, den bryter ut ur kollektionen och behövs inte då de övriga bilderna håller ihop det hela. Lite synd att hjulet i nederkanten försvinner ut ur bilden
på mittenbilden

6:e plats. 2431 Huggen sten.

Fint ljus, bra komposition, bra skärpa där strukturen i stenen framhävs tydligt, bild B i särklass framhäver skugga/ljus. Här hade vi delade meningar, några menade att bild 2 och 3 var för lika. Mycket snygg och välgjord passepartout.

5:e plats. 5445 Havsstrand.

Ypperligt passande motiv för svartvitt. Fina detaljer i hela registret från det ljusaste till det mörkaste. Om man utesluter bild nr 1 anser vi att helheten vinner något på det, då den saknar det fina mönster som finns i de tre övriga bilderna.

4:e plats. 8129 Josefine

Bra porträttserie med stark närvaro och kontakt i modellens blick. Mycket bra ljussättning, kreativ idé med olika klädsel och det lilla extra i vetestrået som understryker ”farmarflickan”. Porträttet av ansiktet dock nästan utfrätt, här räddar ögonen motivet.

3:e plats. 5755 Ränder.

Mycket bra sammanhållen kollektion med härliga komplementfärger som fångar betraktarens intresse direkt. En upprepad vertikalrörelse bildar ett mönster av olika tjocklek. Egentligen bryter bilden av stammarna av mot de andra två men kollektionen hålls ändå samman pga samma lodräta linjespel. Men i

den här kollektionen är det ändå färgerna som har huvudrollen.

2:a plats. 5801 Grönslick

Liknande motiv har funnits länge men dessa gröna följsamma alger har fotografen lyckats särskilt bra med. Fint mycket säreget slöjliknande ljus, bra färger, välkomponerad, väl sammanhållen utan för mycket upprepning. Bild B har bäst lyster.

Grattis till andra platsen!

1:a plats. 1001 Här kommer jag

Och här är vinnaren. Juryn var ganska ense därför att det är en mycket bra sammanhållen kollektion men ändå med variation, mycket fint ljus och skärpa, naturligt och harmoniskt. Första bilden är flickan bra placerad med stolpen i gyllene snittet. Välkomponerad, välexponerad.

Ett stort GRATTIS!

Resultat och kommentarer, Östsvenskan Grupp B

Placerade,ej bedömda

22. 740119	Badande man	21. 391012	Fotboll
20. 4007	Kyrkointeriör	19. 1531	Hamn
18. 880903	Storstad	17. 690622	Industrilokal
16. 3712	Mackar	15. 450702	Höstlöv
14. 540215	Höst	13. 2599	Motorcykeldetaljer
12. 4885	Skeppsvrak på strand	11. 9753	Interiör
10. 10	Speedway	9. 101	Gulbruna hus, medelhav

Bedömda och kommenterade bilder

8:e plats. 390205 Båtar

Fint ljus med hjälp av morgondimman, det röda morgonljuset i första bilden i motljus som sedan övergår i en ljusare bild, till en närbild - nr 3 med spindelnätet håller ihop kollektionen, fina färger,atmosfär. Mittenbilden hade nog vunnit på att fotografen gått lite närmare.

7:e plats. 2030 Bill kan inte sitta still

Rolig bildserie som vi gillade sådär. Mittenbilden är klart bäst där mimiken och koncentrationen

framhävs, synd bara att han hoppar åt vänster. En rörelse känns mer naturlig speciellt i en kollektion om riktningen håller ihop. Sista bilden störs tyvärr av en bakgrund som ej hör hit. Men utveckla gärna denna idé, den går att få bättre, tex en ”suddig” hand eller fot för att få fram rörelsen i hoppet.

6:e plats. 2180 Ägg

Det heliga talet 3 i motivet ägg, är intressant som motiv och har varit med i många fototävlingar. Formen,skuggspelet, linjerna och den koncentrerade bildkompositionen är bra men bild 3 får det hela att inte hålla ihop helt. Från att i närbild koncentrera sig på linjespel, närbilder med uppbyggnad och form så blir bild 3 platt och intetsägande, pga att för mycket av underlaget syns som är oväsentligt. Men här finns möjlighet att experimentera mera.

5:e plats. 3040 Vad vill han nu igen

Enkelt och renodlat motiv ur djurens värld. Bild 2 har mest innehåll där bakfoten sticker fram, rena mjuka färger, lugn bakgrund och behagligt ljus.

4:e plats. 970503 Flicka med klarinett

Mjuka färgtoner, fint fångat ansiktsuttryck, bra samband mellan bilderna tyder på planering innan fotografering, en genomtänkt handling. Speciellt flickans koncentration i mittenbilden framhävs tydligt. Bild 2 har föredömligt bildspråk genom vertikalen, de andra 2 är rektangulära där de tomma ytorna vid sidan av flickan inte tillför något. Vi maskade av dessa och fick en större närvaro av flickan.

3:e plats. 640410 Frisörbesök

En trevlig liten berättelse i vardagen där fotografen tänkt till för att få ihop frisörbesöket i tre enkla bilder som hänger väl ihop. Det är alltså berättelsen som är det viktiga i den här kollektionen som avslutas med att hon kommer ut med de fallna lockarna i en plastpåse. Ofta är det de enkla skildringarna som är de svåra. Bra gjort!

2:a plats. 220 Bålgeting

En mycket bra kollektion då en geting knappast låter sig övertalas att posera! Fint ljus, välexponerad, härlig bildvinkel som gör att getingen ser mycket större ut än den är. Hög klass, genomtänkt, helt ok oskärpa på bakomvarande geting som gör att det blir balans och djup i bilden.Dock även här en stående och 2 liggande bilder.

1:a plats. 3840 Sländor

En serie som varierar men ändå håller ihop, och svår att fånga, här krävs tålamod. En renodlad bakgrund som framhäver färg och form hos sländorna. En riktningsrörelse genom diagonalen av de två stråna och i sländan som flyger.Här finns både rörelse och stillbild, sländorna är väl frigjorda mot bakgrunden så att deras färg och form framhävs.

GRATTIS!

Adresslista till klubbarna

Fotoklubb	Ordförande	Kontaktman
Ankarsrums fotoklubb c/o Stellan Karlström Spiksmedsvägen 31 590 90 Ankarsrum Antal medlemmar: 16 Webb:	Stellan Karlström 0490-52288 stellankarlstrom@hotmail.com	Stellan Karlstöm 0490-52288 stellankarlstrom@hotmail.com
Borens fotoklubb c/o Mårdstigen 1C 59031 Borensberg Antal medlemmar: 48 Webb: www.borensfotoklubb.se	Ove Haglund 070-376 30 19 ordf@borensfotoklubb.se	Ove Haglund 070-376 30 19 ordf@borensfotoklubb.se
Eksjö fotoklubb c/o Inger Svensson Björka 575 95 Eksjö Antal medlemmar: 12 Webb: www.eksjofotoklubb.se	Vagn Liest 0381-16858 liest@telia.com	Inger Svensson 0381-10350 inger-kerstin.svensson@telia.com
Fotoklubben Norrköping c/o Rikard Knutsson Taborsbergsv. 55 602 08 Norrköping Antal medlemmar: 84 Webb: www.fotoklubbennorrkoping.se	Rikard Knutsson 070-7622430 ordforande@fotoklubbennorrkoping.se	Rikard Knutsson 070-7622430 ordforande@fotoklubbennorrkoping.se
Hultsfredsbygdens fotoamatörer c/o Karl-Inge Arvidsson Rekrytstigen 15 577 36 Hultsfred Antal medlemmar: 25 Webb: pub.hultsfred.se/hfa	Karl-Inge Arvidsson 0495-13453	Karl-Inge Arvidsson 0495-13453
Huskvarna fotoklubb c/o Erik Dahlbergsgatan 8b 561 31 Huskvarna Antal medlemmar: 51 Webb: www.huskvarnafotoklubb.se	Nils Holmén 036-340320 ordforande@huskvarnafotoklubb.se	Nils Holmén 036-340320 ordforande@huskvarnafotoklubb.se
Ingatorps fotoklubb c/o Sören Andersson Storgatan 13 570 31 Ingatorp Antal medlemmar: 13 Webb:	Sören Andersson 0381-214 22 soren.andersson@mbox304.swipnet.se	Sören Andersson 0381-214 22 soren.andersson@mbox304.swipnet.se
Linköpings fotoklubb c/o Anders Nilsson Lindesbergsgatan 1C 582 53 Linköping Antal medlemmar: 30 Webb: www.linkopingsfotoklubb.se		Anders Nilsson 013-14 83 91 anders_n@linkopingsfotoklubb.se
Nässjö fotoklubb c/o Centralgatan 29B 571 41 Nässjö Antal medlemmar: 40 Webb: www.nassjofotoklubb.com	Gunnar Nilsson 0380-199 85,070-5619985 gunnar@mediabild.net	Gunnar Nilsson 0380-199 85 gunnar@mediabild.net
Oskarshamns fotoklubb c/o Lars-Olof Jonsson Laxöringsvägen 8 570 90 Påskallavik Antal medlemmar: 25 Webb:	Ingrid Strömberg 0491-16613	Ingrid Strömberg 0491-16613

Söderköpings Fotoförening c/o Annica Björklund Norrgården, Fyllingarum 614 93 Söderköping Antal medlemmar: 30 Webb: www.soderfoto.se	Sophia Melin fia@fideli.net	Sophia Melin fia@fideli.net
Tranås fotoklubb c/o Kenneth Schill Jarensväg 1 578 74 Frinnaryd Antal medlemmar: 20 Webb: www.tranasfotoklubb.se	Kenneth Schill 0140-20369 kenneth.schill@telia.com	Kenneth Schill 0140-20369 kenneth.schill@telia.com
Vetlanda fotoklubb c/o Christer Carlsson Ej angiven 00000 Vetlanda Antal medlemmar: 31 Webb:	Christer Carlsson 0383-763117 chk@kontorsspecial.se	Christer Carlsson 0383-763117 chk@kontorsspecial.se
Värnamo fotoklubb c/o Karl Palmaer Nygatan 6 330 12 Forsheda Antal medlemmar: 34 Webb: www.varnamofotoklubb.se	Karl Palmaer 0370-815 27,070-5781527 kalle.palmaer@telia.com	Karl Palmaer 0370-815 27 kalle.palmaer@telia.com
Åseda fotoklubb c/o Riddargatan 1 360 70 Åseda Antal medlemmar: 0 Webb:	Gunnar Yngvesson 0474-710 56	Gunnar Yngvesson 0474-710 56
Åtvidabergs fotoklubb c/o Magnus Fornestig Kotterigatan 4 597 50 Åtvidaberg Antal medlemmar: 59 Webb: fotoklubben.nu/afk	Magnus Fornestig 0120-14401 fornestig@telia.com	Magnus Fornestig 0120-14401 fornestig@telia.com
Östergötlands naturfotografiska sällskap c/o Jens Johannesson Telestigen 5 585 95 Linköping Antal medlemmar: 38 Webb: www.naturfotografiskasallskapet.se	Håkan Ignell 0708-123171 hakan.ignell@calluna.se	Jens Johannesson 013-124005 jens.johannesson@e.lst.se

Kom ihåg att meddela ändringar till oss!